

3

システム設定、稼働開始

Let's start trading system

③ システム設定、稼働開始

VPSを開き、Google Chromeをクリックします。

③ システム設定、稼働開始

EAを稼働させるためにVPS上にMT4をインストールします。

VPS内のGoogle Chromeで『bigbossfx』と検索します。

BIGBOSSのホームページを開きます

③ システム設定、稼働開始

『MT4のダウンロード』をクリックします。

③ システム設定、稼働開始

姓名、メールアドレス、メールアドレスの確認、国（日本）を入力・選択して下さい。
そして「PC(Windows)用をダウンロード」をクリックしてMT4をダウンロードします。

↓ MT4 ダウンロード

BigBossでは、PC(Mac/Windows)、Android、iPhone/iPadに対応したMT4にてお取引いただけます。

PC(Mac/Windows)をご利用の場合

以下の項目を入力してください

| | |
|--------------------------------|--------------------------------------|
| 姓名 <small>必須</small> | <input type="text"/> |
| メールアドレス <small>必須</small> | <input type="text"/> |
| メールアドレス確認 <small>必須</small> | <input type="text"/> |
| 国 <small>必須</small> | <input type="text" value="- 国選択 -"/> |

[↓ PC \(Mac\) 用をダウンロード](#) [↓ PC \(Windows\) 用をダウンロード](#)

③ システム設定、稼働開始

「Windows によってPCが保護されました」という表示がされるので、詳細情報をクリックする

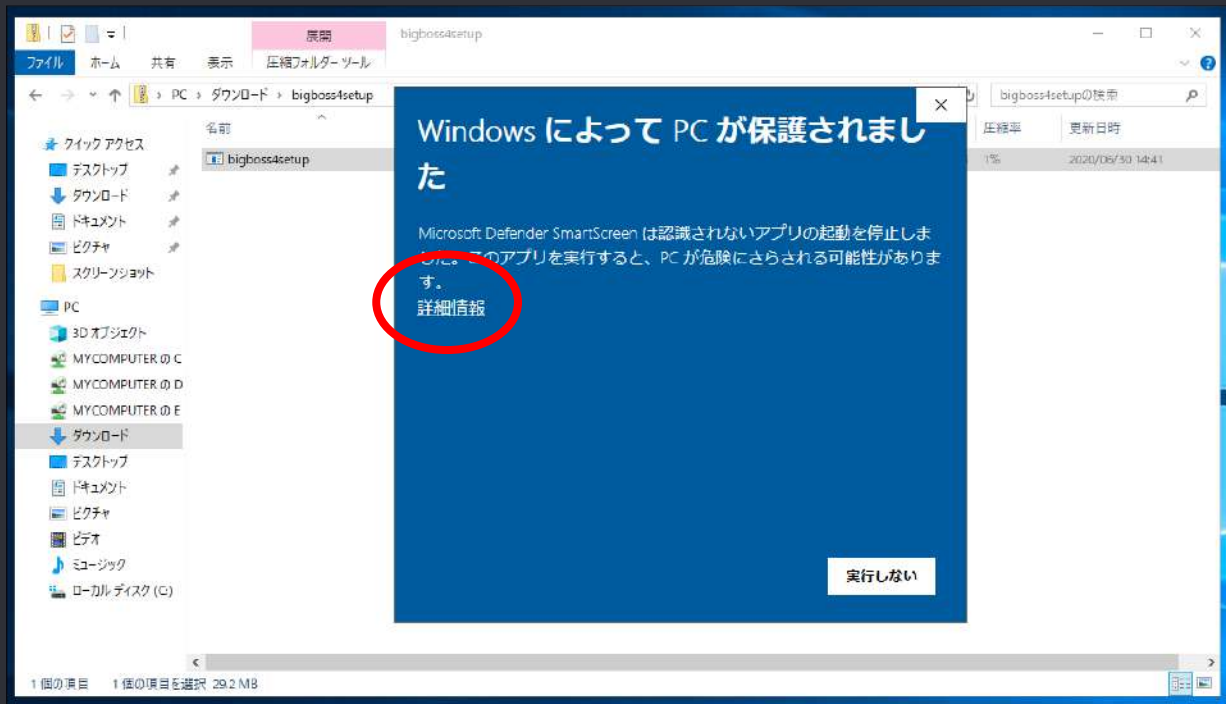

③ システム設定、稼働開始

「実行」をクリックする

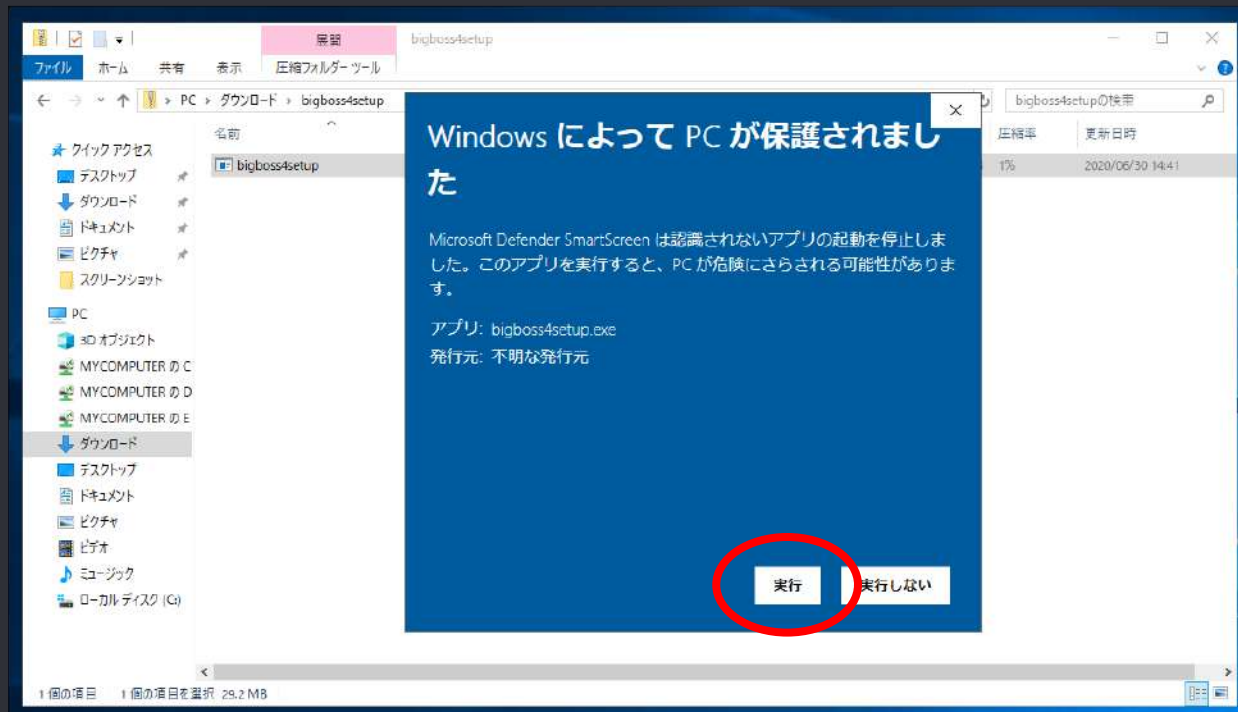

③ システム設定、稼働開始

ダウンロードしたファイル（bigboss4setup）を実行すると
下記の画面が表示されるので『次へ』をクリックします。

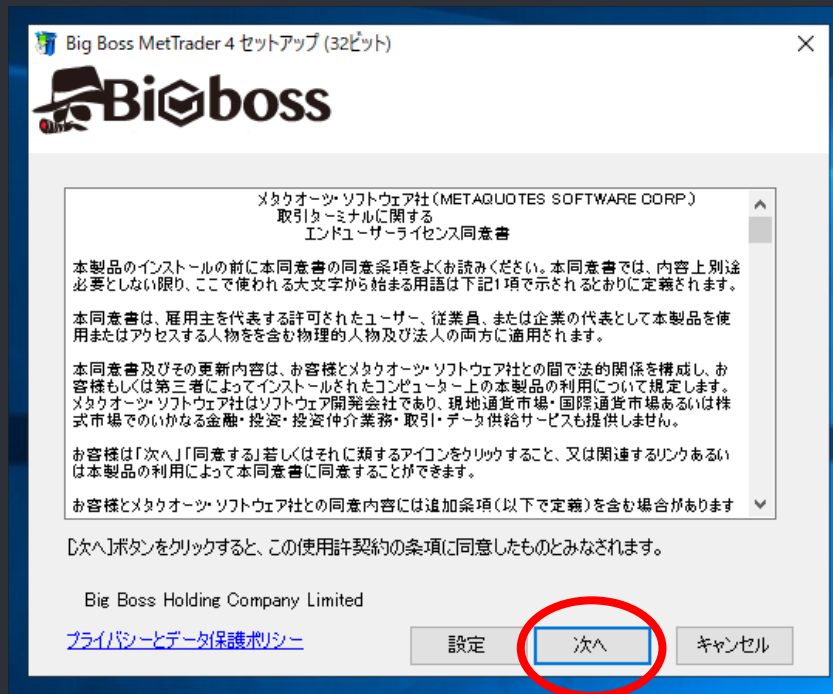

③ システム設定、稼働開始

下記の画面が表示されたらインストール完了です。『完了』をクリックしてください。

③ システム設定、稼働開始

『完了』を押して少し時間が経つとMT4が起動します。

- Top Left:** A list of currency pairs with their current bid and ask prices. Pairs include USD, GBP, EUR, AUD, NZD, and JPY against various base currencies.
- Top Right:** A chart for the GBP/USD pair showing price movement over time.
- Center:** A dialog box titled "リモート接続" (Remote Connection) is open. It lists several XMTrading servers with their respective ping times. The "完了" (Done) button is highlighted.
- Bottom Left:** A chart for the USD/CHF pair.
- Bottom Right:** A chart for the NZD/USD pair.
- Bottom:** A status bar showing the current account balance and margin.

The dialog box content is as follows:

| アドレス | 会社名 | Ping |
|-------------------|-------------------|----------|
| XMTrading-Demo-3 | TradesFin Limited | 16.98 ms |
| XMTrading-Real-11 | TradesFin Limited | 26.13 ms |
| XMTrading-Real-12 | TradesFin Limited | 24.07 ms |
| XMTrading-Real-25 | TradesFin Limited | 21.28 ms |
| XMTrading-Real-31 | TradesFin Limited | 30.39 ms |
| XMTrading-Real-34 | TradesFin Limited | 25.45 ms |
| XMTrading-Real-37 | TradesFin Limited | 30.38 ms |
| XMTrading-Real-40 | TradesFin Limited | 27.06 ms |
| XMTrading-Real-45 | TradesFin Limited | 23.43 ms |
| XMTrading-Real-47 | TradesFin Limited | 25.77 ms |

③ システム設定、稼働開始

Bigboss口座開設時に届いたメールに記載されている取引するサーバーを選択し、『次へ』をクリックします。

Live口座開設のお知らせ

■■■■様

この度はBig Bossにお申込みいただき誠にありがとうございました。
Live口座の開設が完了致しました。

[口座情報]

利用通貨 JPY
口座種別 Standard
レバレッジ 555:1

口座番号 ■■■■
パスワード ■■■■
サーバー **BIGSolutions-LIVE3**

デモ口座の申請

取引サーバー
適切な取引サーバーを選択して下さい:

| アドレス | 会社名 | Ping |
|---------------------------|-----------------------------------|----------|
| BIGBOSSHoldings-DEMO | Big Boss Holdings Company Limited | 77.07 ms |
| BIGBOSSHoldings-LIVE | Big Boss Holdings Company Limited | 83.59 ms |
| BIGBOSSHoldings-LIVE2 | Big Boss Holdings Company Limited | 84.89 ms |
| BIGSolutions-LIVE3 | BIG Solutions Company Limited | 84.38 ms |
| BIGSolutions-LIVE4 | BIG Solutions Company Limited | 83.65 ms |
| BIGSolutions-LIVE5 | BIG Solutions Company Limited | 84.70 ms |

新しいプロコを追加します。 例: 'プロコ名' または アドレス mt.company.com:443

スキャン (S)

次へ(N) > キャンセル

③ システム設定、稼働開始

『既存のアカウント』を選択し、ログイン（口座番号）とアカウント開設時に記入したパスワードを入力し『完了』をクリックします。

Live口座開設のお知らせ

■■■■■様

この度はBig Bossにお申込みいただき誠にありがとうございました。
Live口座の開設が完了致しました。

[口座情報]

| | |
|-------|--------------------|
| 利用通貨 | JPY |
| 口座種別 | Standard |
| レバレッジ | 555:1 |
| 口座番号 | ■■■■■ |
| パスワード | ■■■■■ |
| サーバー | BIGSolutions-LIVE3 |

デモ口座の申請

アカウントタイプを選択
始めるにはアカウントが必要です：

スタートするためには有効な取引アカウントが必要です。アカウントをお持ちでない場合、下記のオプションから選択し、'次へ'をクリックして下さい：

既存のアカウント

ログイン

パスワード パスワードを保存

サーバー：XMTrading-Real 25

新しいデモ口座
 新しいリアル口座

< 戻る(B) **完了** キャンセル

③ システム設定、稼働開始

ログインするとチャートが表示されます。

システムを稼働させるために『ファイル』の中の『データフォルダ』をクリックします。

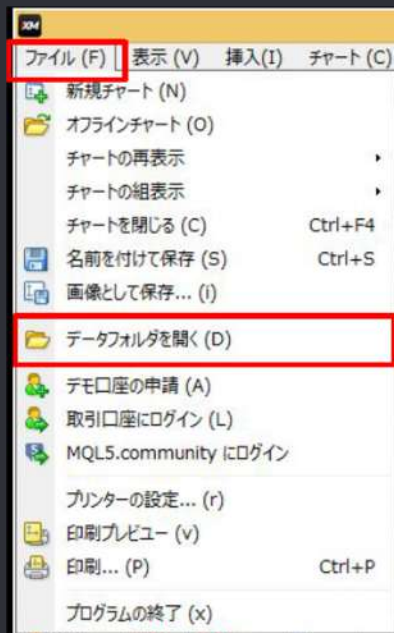

③ システム設定、稼働開始

フォルダが開くので、『MQL4』のフォルダを開いてください。

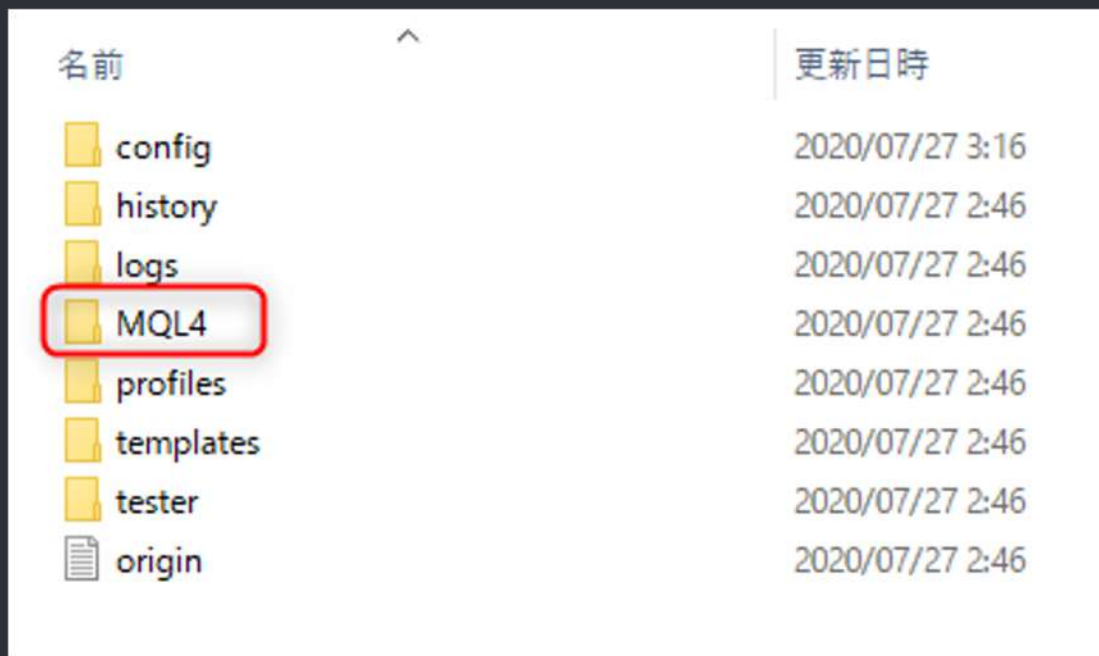

| 名前 | 更新日時 |
|-------------|-----------------|
| config | 2020/07/27 3:16 |
| history | 2020/07/27 2:46 |
| logs | 2020/07/27 2:46 |
| MQL4 | 2020/07/27 2:46 |
| profiles | 2020/07/27 2:46 |
| templates | 2020/07/27 2:46 |
| tester | 2020/07/27 2:46 |
| origin | 2020/07/27 2:46 |

③ システム設定、稼働開始

フォルダが開くので、『Experts』のフォルダを開いてください。

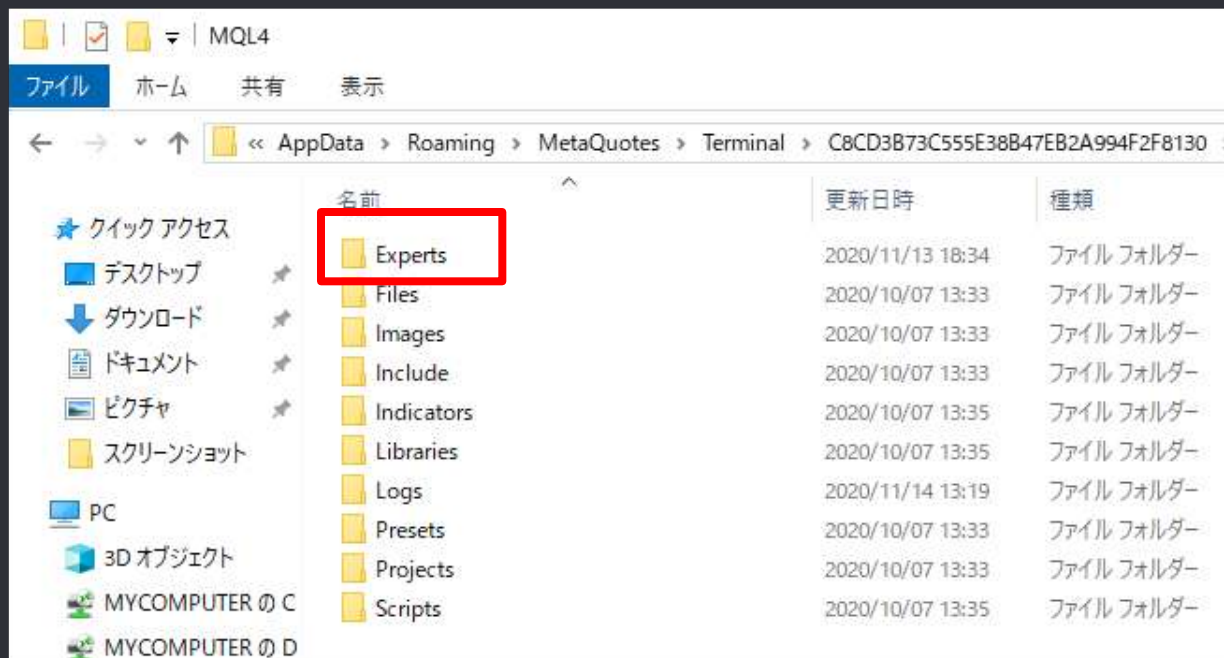

③ システム設定、稼働開始

次にお渡ししたファイルを展開すると、

「RIO_EURUSD_TRIAL_20210228」という名前のフォルダがあります。

③ システム設定、稼働開始

「Experts」フォルダ内に「RIO_EURUSD_TRIAL_20210228」というツールをコピー＆ペーストで入れて下さい。

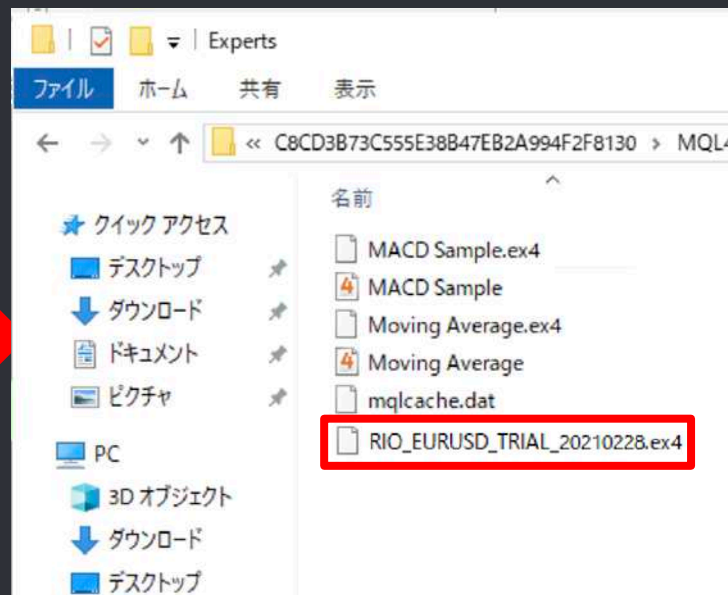
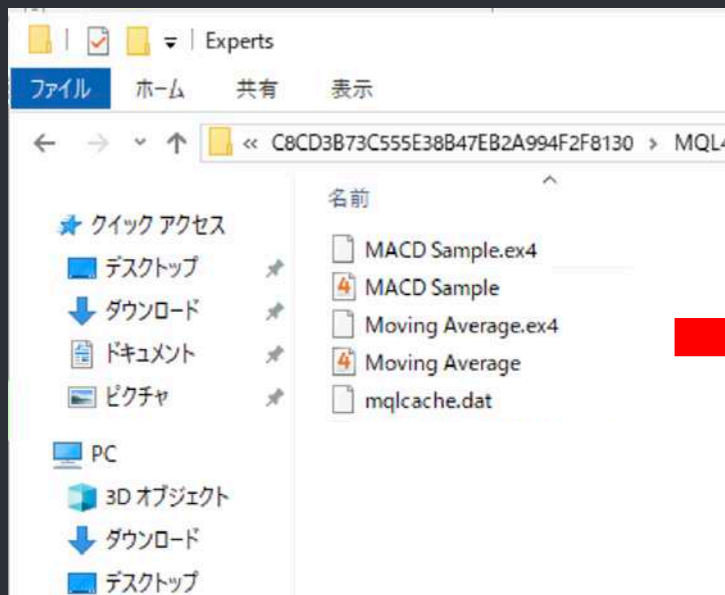

③ システム設定、稼働開始

移動が完了したら、『Experts』のフォルダを開いて、EAファイルが入っているか確認してください。

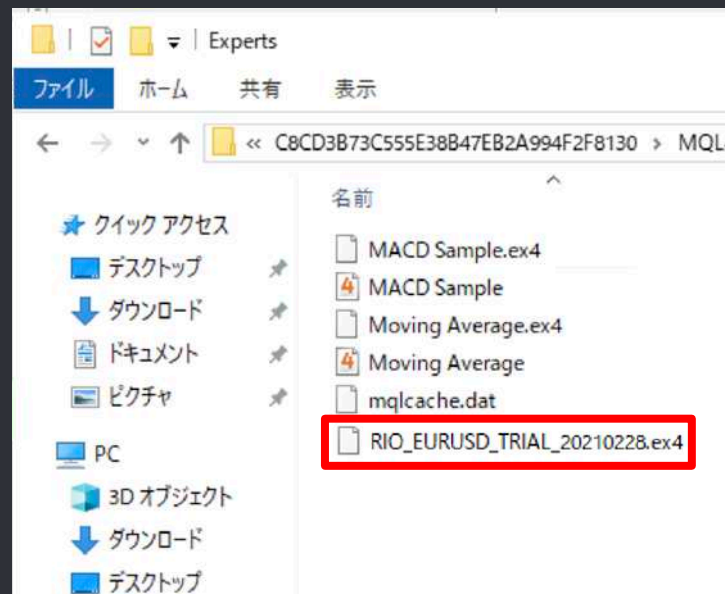
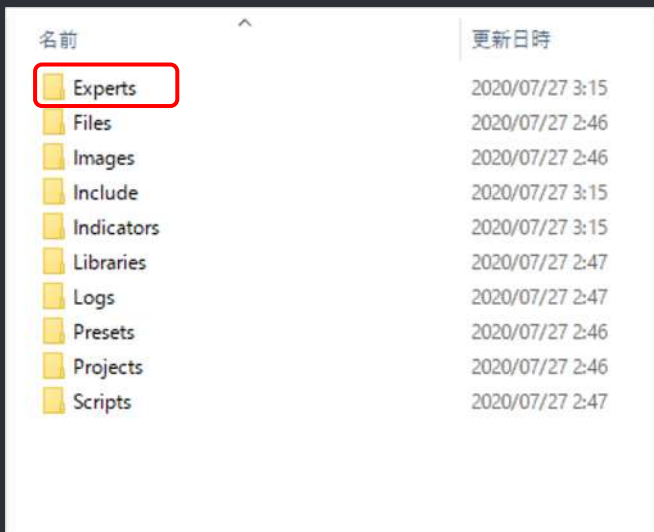

③ システム設定、稼働開始

EAファイルが確認出来たらMT4をいったん終了させ、再度MT4を起動します。

MT4を閉じる

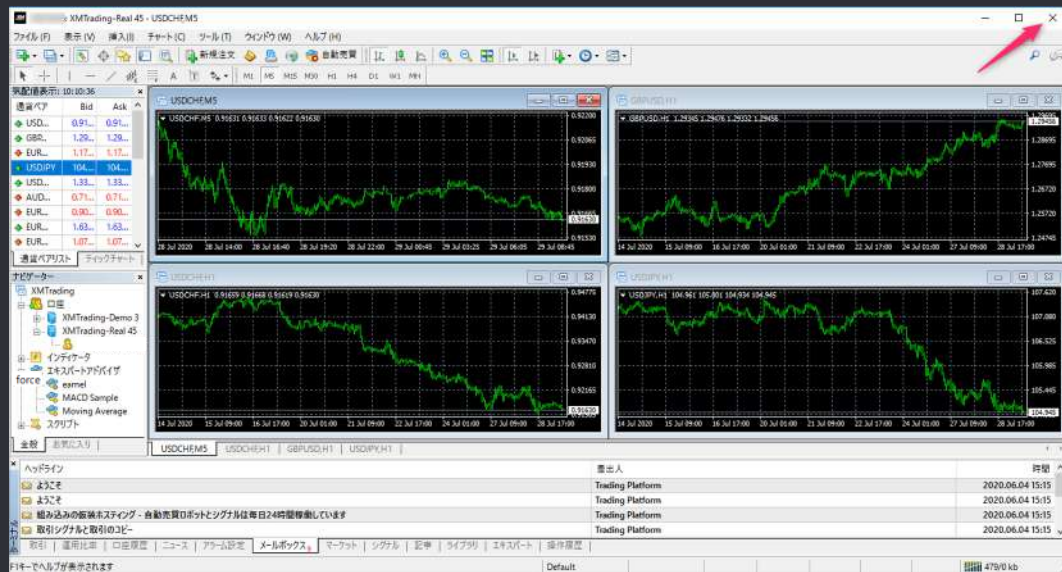

MT4を起動する

③ システム設定、稼働開始

MT4を起動したら、すべてのチャートを閉じます。

③ システム設定、稼働開始

『ファイル』から『新規チャート』をクリックして、『EURUSD』を選択します。

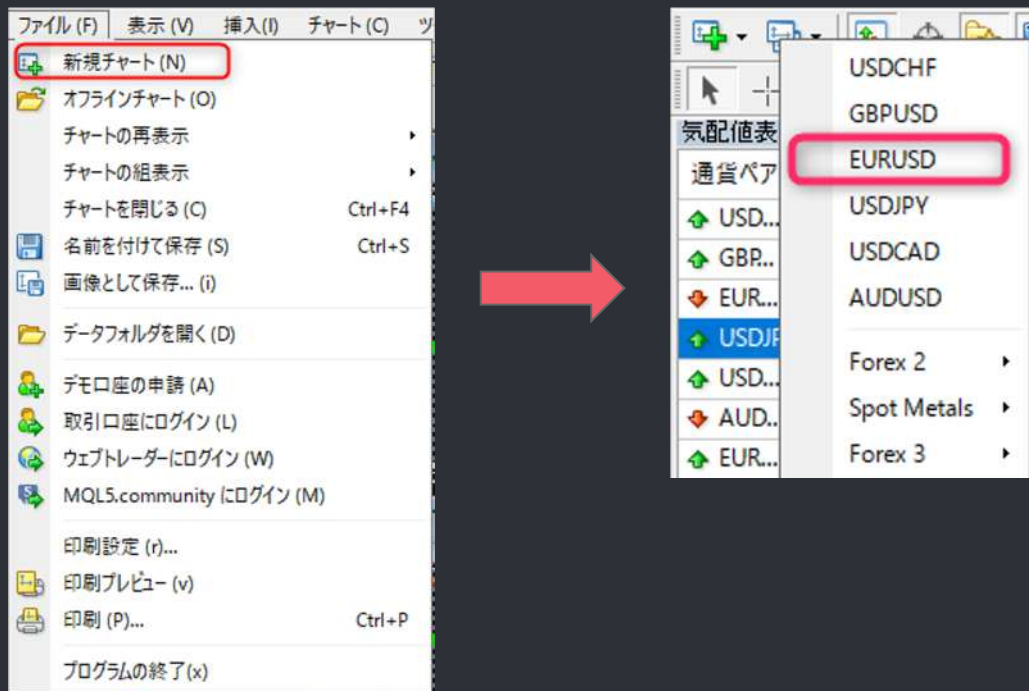

③ システム設定、稼働開始

『EURUSD』 のチャートが開いたら、時間足をM1に変更します。

③ システム設定、稼働開始

『気配値表示』を閉じます。

| 通貨ペア | Bid | Ask |
|--------|---------|---------|
| USD... | 0.91... | 0.91... |
| GBP... | 1.31... | 1.32... |
| EUR... | 1.18... | 1.18... |
| USDJPY | 104... | 104... |
| USD... | 1.31... | 1.31... |
| AUD... | 0.72... | 0.72... |
| EUR... | 0.99... | 0.99... |

通貨ペアリスト | ティックチャート

③ システム設定、稼働開始

『RIO_EURUSD_M1』をクリックして選択したまま、
『EURUSD』のチャートまでドラッグして離します。

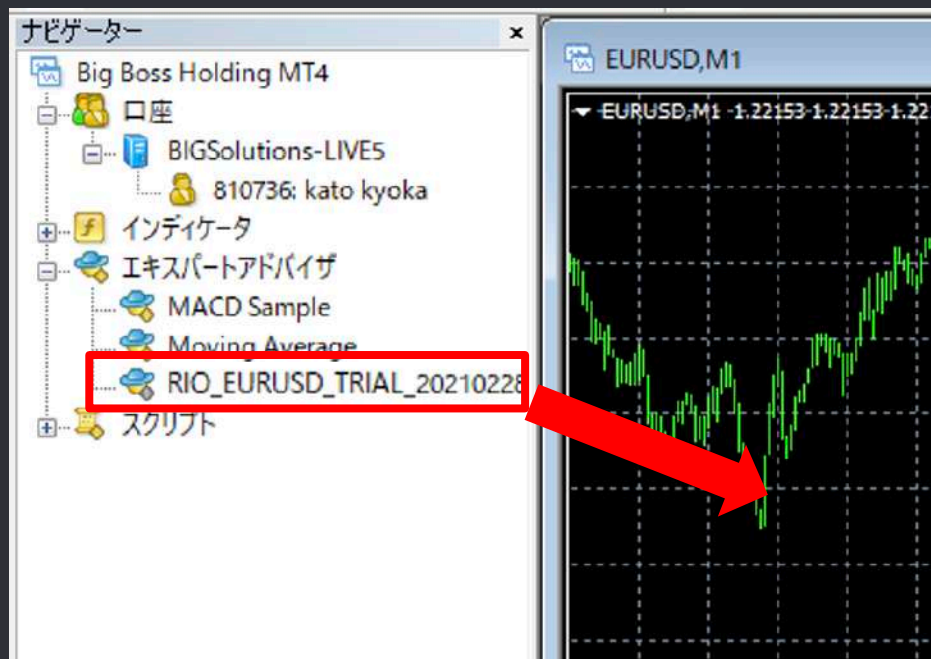

③ システム設定、稼働開始

下記の画面が表示されたら、『全般』タブを選択します。

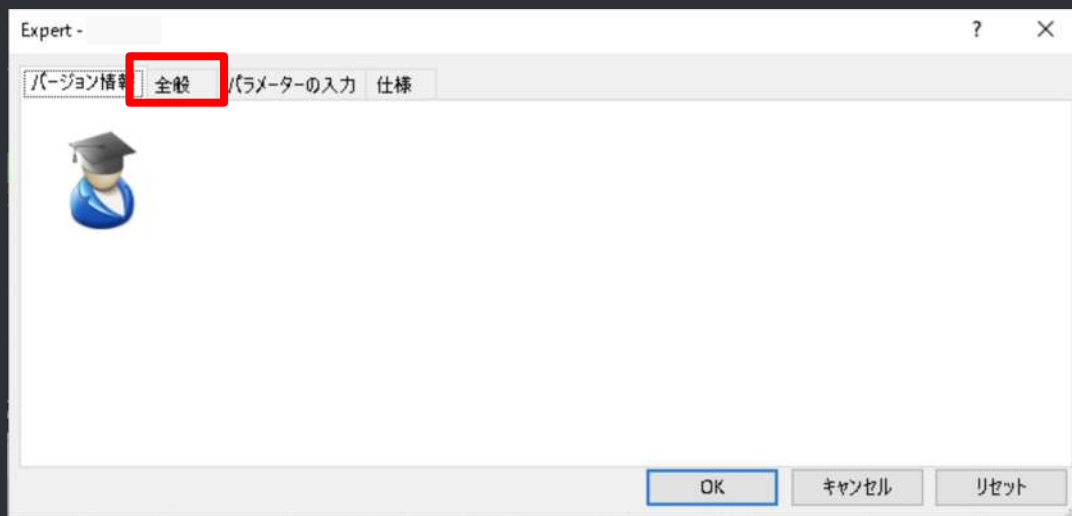

③ システム設定、稼働開始

『全般』タブの中のコモン『Only Long』を選択し、『DLLの使用を許可する』と『自動売買を許可する』にチェックを付けてから『OK』をクリックします。

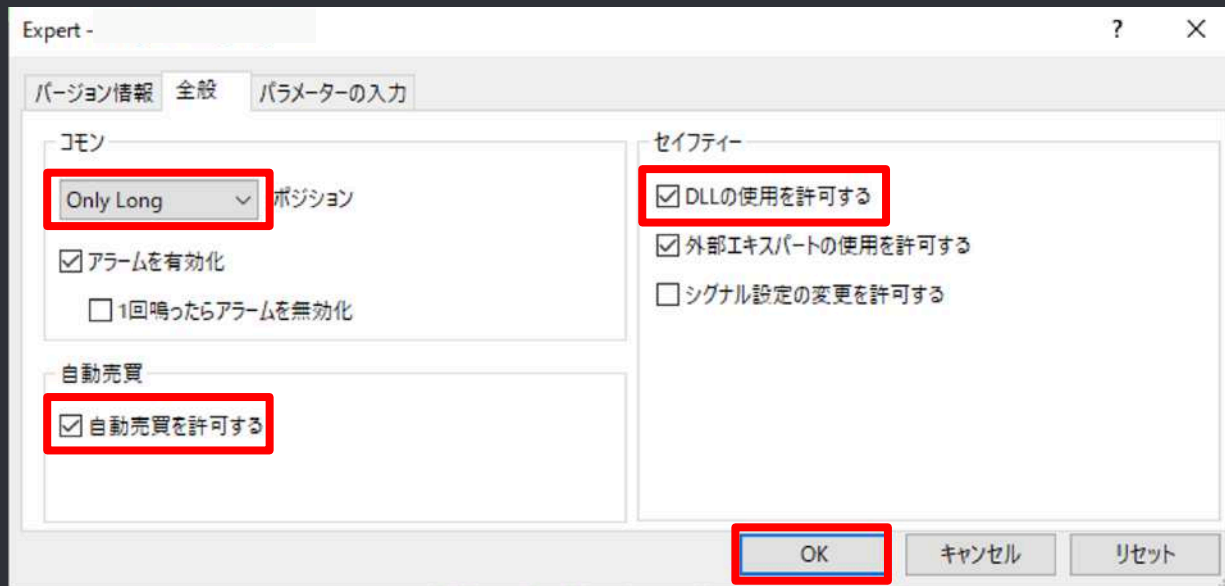

③ システム設定、稼働開始

チャートの右上にEAの名前と😞（悲しんでる顔）が表示されます。

③ システム設定、稼働開始

チャートの右上にある顔マークをクリックして、

『パラメーターの入力』タブを選択します。

「Accountkey」欄にLINEから送られてきたアカウントキーを入力します。

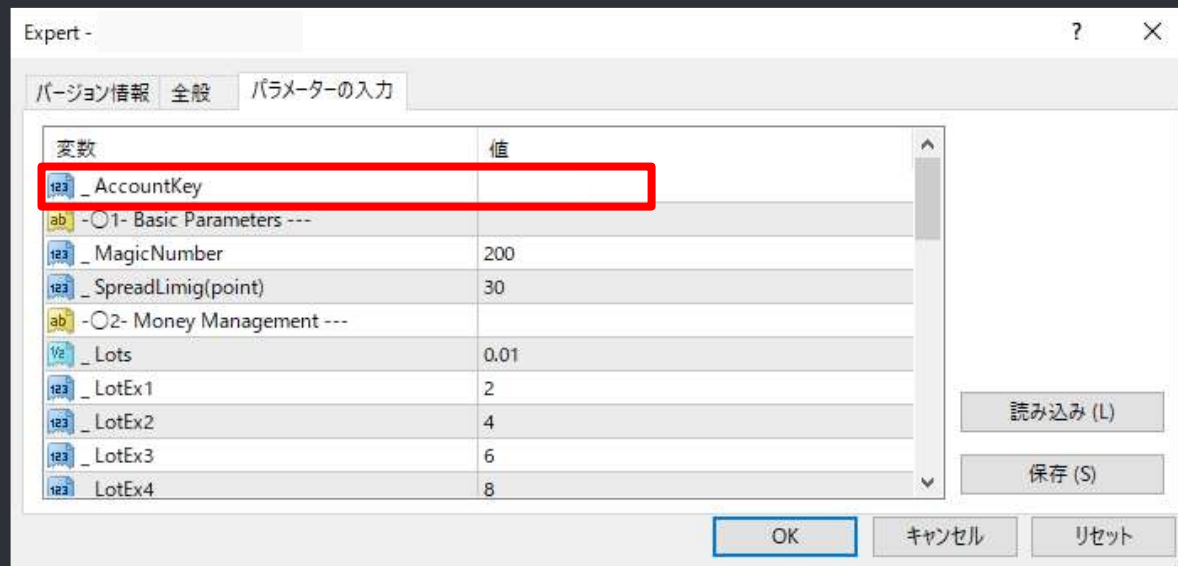

③ システム設定、稼働開始

エラー表示が出た場合はアカウントキーの入力が間違っている可能性があります。

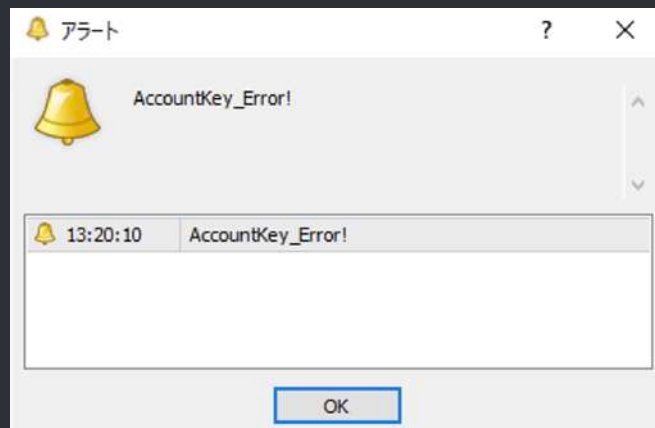

③ システム設定、稼働開始

チャート画面内で右クリック→エキスパートアドバイザー→設定から26pのExport画面が出てきますので、パラメーターの入力タブを選択して正しいアカウントキーを入力してください。

③ システム設定、稼働開始

次に「Lots」の設定をします。

32ページを参考に、資金に応じた推奨Lotsの値を入力して下さい。

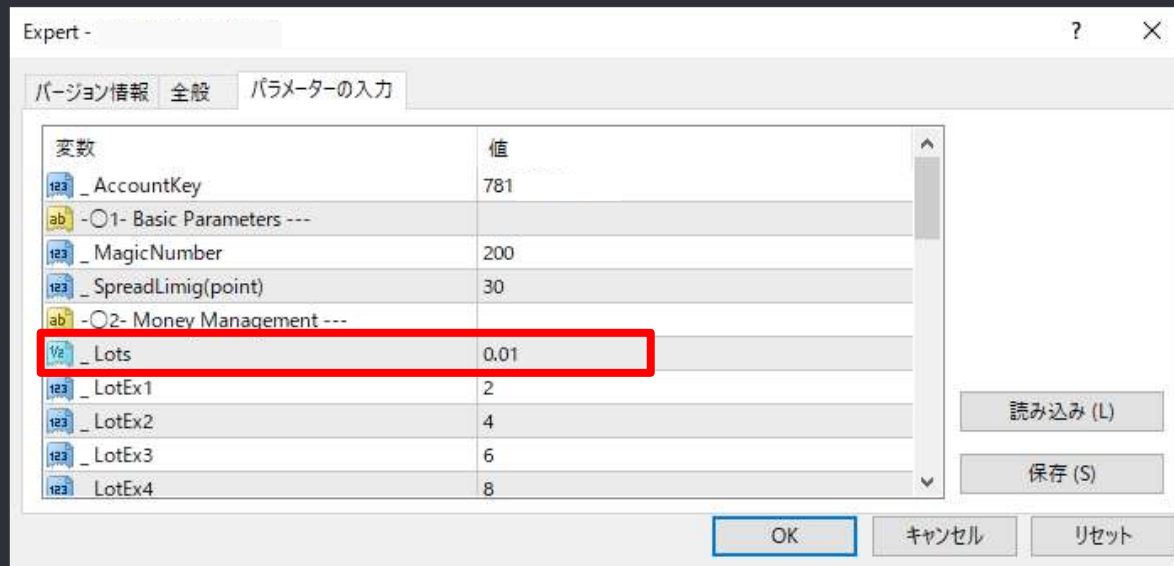

③ システム設定、稼働開始

資金に応じた推奨Lotsの値（レバレッジ555倍）

| 資金 | 目標月利 5% ~ 10% |
|-------|---------------|
| 30万円 | 0.01 |
| 60万円 | 0.02 |
| 90万円 | 0.03 |
| 120万円 | 0.04 |
| 150万円 | 0.05 |
| 180万円 | 0.06 |

※ 利益をお約束するものではなくすべて自己責任での運用になります。
資金30万未満での運用は設計時の想定以上にリスクがあることをご注意ください。
為替運用には思わぬリスクが伴います。当システムを利用したことによる損失について、責任は一切追えません。

③ システム設定、稼働開始

Lotsの設定が終わりましたら、『自動売買』ボタンをクリックして**緑色**の状態にします。
チャート右上の😞が😊になったらEAが稼働しています。

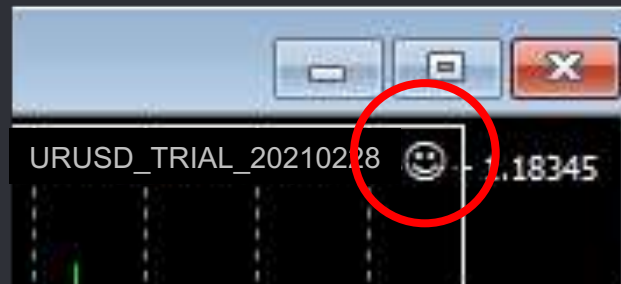
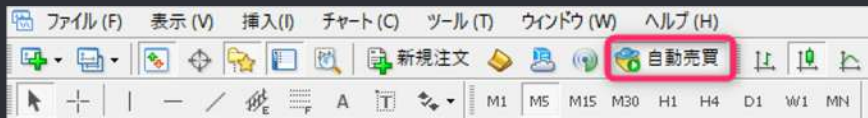

EAを停止にするには『自動売買』ボタンをクリックして**赤色**にして、残ったポジションがある場合は手動で決済してください。

③ システム設定、稼働開始

最後に『ウィンドウの整列』ボタンを押します。

チャート画面が整頓され
見やすくなります。

③ システム設定、稼働開始

システムを稼働させたままPCを閉じる方法①

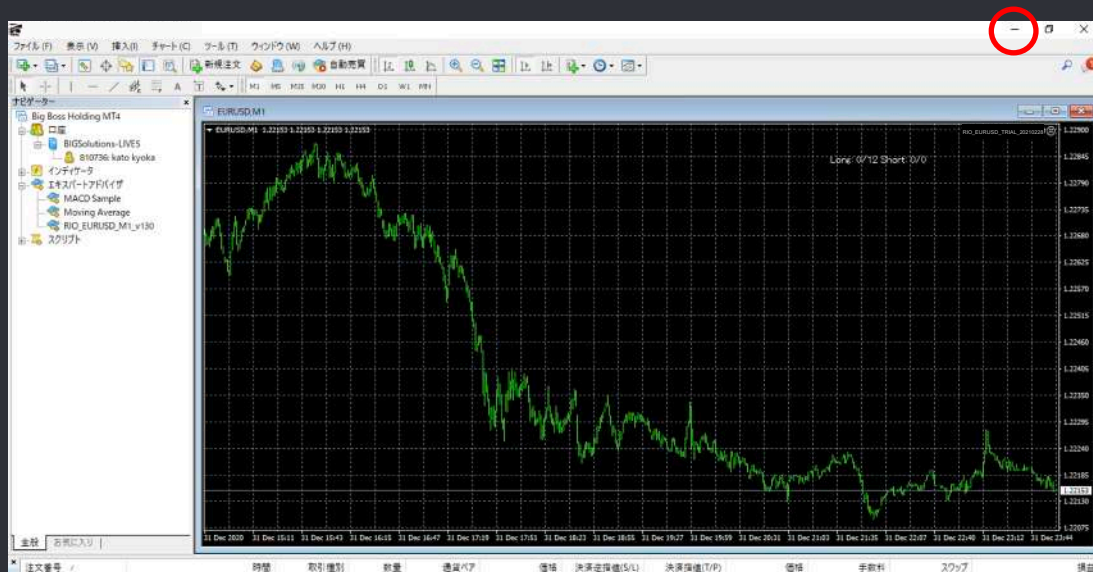

[-] ボタンを押して画面を閉じてください

※ [x] を押すとEAのプログラムが止まってしまう

③ システム設定、稼働開始

システムを稼働させたままPCを閉じる方法②

VPS（仮想デスクトップ）画面上部の [×] ボタンをクリックして、画面を閉じます。

そのままPCをシャットダウンしても問題ありません。

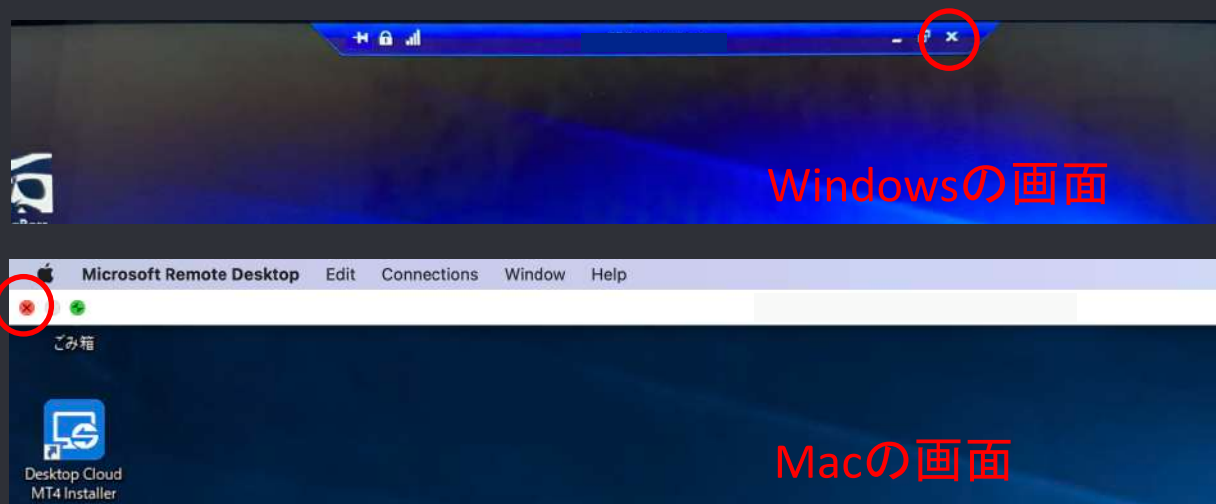

③ システム設定、稼働開始

Windowsアップデートの設定

Windows自動更新がかかってしまうとツールが停止する可能性がある為、アップデートを自動更新から手動に変更します。

設定方法は下記URLをご覧ください

https://www.server-world.info/query?os=Windows_Server_2019&p=initial_conf&f=5

③ システム設定、稼働開始

これで自動売買の設定は全て完了しました！

あとは、放置の上で利益が出るのを待っていれば問題ありません。

**慣れない方には少しハードルが高かったと思います。
細かい作業本当におつかれさまでした！**

スマホで毎日の利益や取引状況を見たい方は、スマホにMT4アプリをお入れください。

- ・ Androidの方→Google Play で『mt4』と検索して『MetaTrader 4』をインストールします。
- ・ iPhoneの方→App Store で『mt4』と検索して『MetaTrader 4』をインストールします。

FXの口座にログインすると、口座の情報が参照できます。

③ システム設定、稼働開始

※注意事項 1（必ず読んでください）

- 推奨Lotsの値に関してはあくまで参考の値であり、運用におけるリスクが無くなる物ではありません。運用の判断は最終的に自身の責任でお願い致します。
- 推奨Lotsの値に関してはレバレッジが200～555倍を想定したものです。口座の残高や何かの理由でレバレッジが200倍未満に変更された場合はEAの停止を推奨致します。
- MT4のパラメータに関してはLotsの値以外は変更しないでください。
- ネットワークの状況やMT4の不具合によってポジションの決済タイミングがずれることがあります。ご了承ください。

③ システム設定、稼働開始

※注意事項2（必ず読んでください）

- FX取引には元本以上の損失のリスクがあります。ご利用は自己の責任においてお願いします。
- EAを止めたいときは、Windows版のMT4を開いて自動売買ボタンをオフにしてからポジションを決済して下さい。EAを動かしたままポジション決済しても、ツールが誤作動を起こして、またエントリーしてしまう場合があります。
- EAの調子が悪い時や、ツールを入れ替える時は、以前使っていたチャートを消して、一旦新しいチャートを開いてから、再度EAを導入して下さい。同じチャートに何度も新しくEAを設定しなおすと、不具合の原因になる可能性がありますのでご注意ください。
- EAの内容については、不具合がないように万全を期していますが、万が一誤動作などが起こった場合の補償などは致しかねますので、あらかじめご了承ください。
- 大統領選などの大きなイベントの前後は、相場が一方向的に大きく動く可能性があるため、稼働停止を推奨します。

● おまけ システムの簡単な概要

● Bigbossのスタンダード口座

1ロット = 10万通貨

レバレッジ = 555倍

● RIO(EA)の特徴

- ・ 使用する通貨ペアはEUR/USD、時間足は1分足
- ・ 最大で12ポジション保有するナンピン・マーチンゲール型EAです
- ・ 最低運用資金は30万円
- ・ 最初のポジションから 300pips 逆行すると自動で損切りします
- ・ 月曜の早朝(9時以前)・金曜の深夜(5時以降)はエントリーしません
- ・ スプレッドが極端に広いときはエントリーしません
- ・ 相場の急変に弱いので、大きな指標やニュースの際は稼働を停止すると安定します

おまけ システムの簡単な概要

●ナンピン時のマーチンゲールにおけるロット

Lots設定値：0.01設定

| ポジション数 | 1 | 2 | 3 | 4 | 5 | 6 | 7 | 8 | 9 | 10 | 11 | 12 | 合計 |
|--------|------|------|------|------|------|------|------|------|------|------|------|------|------|
| ロット | 0.01 | 0.01 | 0.01 | 0.01 | 0.02 | 0.03 | 0.06 | 0.09 | 0.16 | 0.22 | 0.32 | 0.64 | 1.58 |

Lots設定値：0.02設定

| ポジション数 | 1 | 2 | 3 | 4 | 5 | 6 | 7 | 8 | 9 | 10 | 11 | 12 | 合計 |
|--------|------|------|------|------|------|------|------|------|------|------|------|------|------|
| ロット | 0.02 | 0.02 | 0.02 | 0.02 | 0.04 | 0.06 | 0.12 | 0.18 | 0.32 | 0.44 | 0.64 | 1.28 | 3.16 |

資金効率を重視するのか、安全運用を重視するのかご自身の運用方針を決めた上で、**どれくらいの利益が欲しいのか**を考えて運用資金とロット設定を考慮してください。

為替で投資をする以上、リーマンショックやスイスフラン暴落、コロナショックなどの様々な為替急変動リスクが付き纏います。